

一. 學生儀容及校服要求(參閱<<學生手冊>>(第 14 頁))

學生的儀容及校服以維持校內純樸風氣為要，避免標奇立異。

夏季校服 (女生)	夏季校服 (男生)
 <p>穿白色內衣</p> <p>白色短襪</p> <p>黑色皮鞋</p> <p>腰帶</p> <p>用黑色或深藍色的橡皮圈束髮</p>	 <p>穿白色內衣</p> <p>白色短襪</p> <p>黑色皮鞋</p> <p>如有需要，可配戴黑色腰帶</p> <p>如有需要，可配戴黑色腰帶</p>
<ul style="list-style-type: none"> ➢ 女同學的頭髮若長及肩，則要束髮；若髮長未及肩不宜結辮子，可用髮夾固定。額前的劉海不可及眉 ➢ 應穿著白色短襪和黑色皮鞋 	<ul style="list-style-type: none"> ➢ 男同學的頭髮應為整齊短髮，髮長不及衣領、眼眉及耳 ➢ 應穿著白色短襪和黑色皮鞋

夏季運動服 (女生)

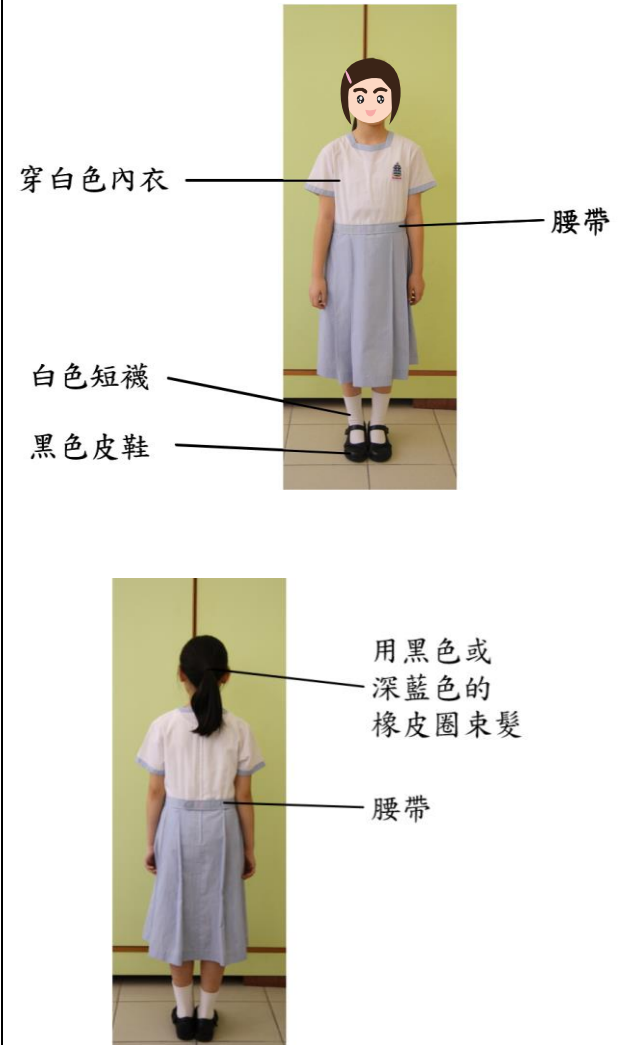
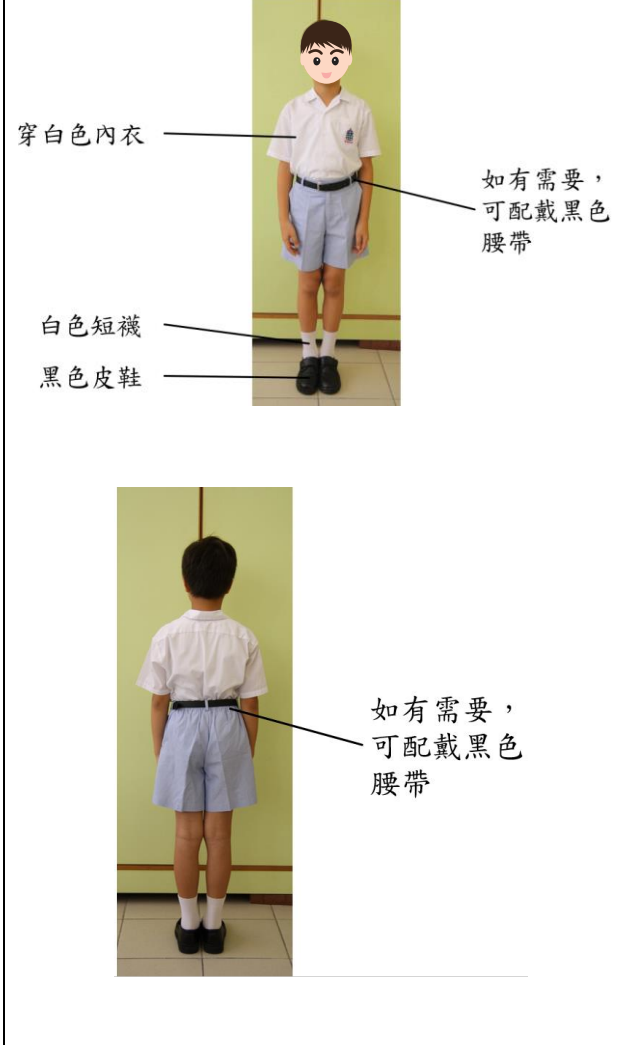
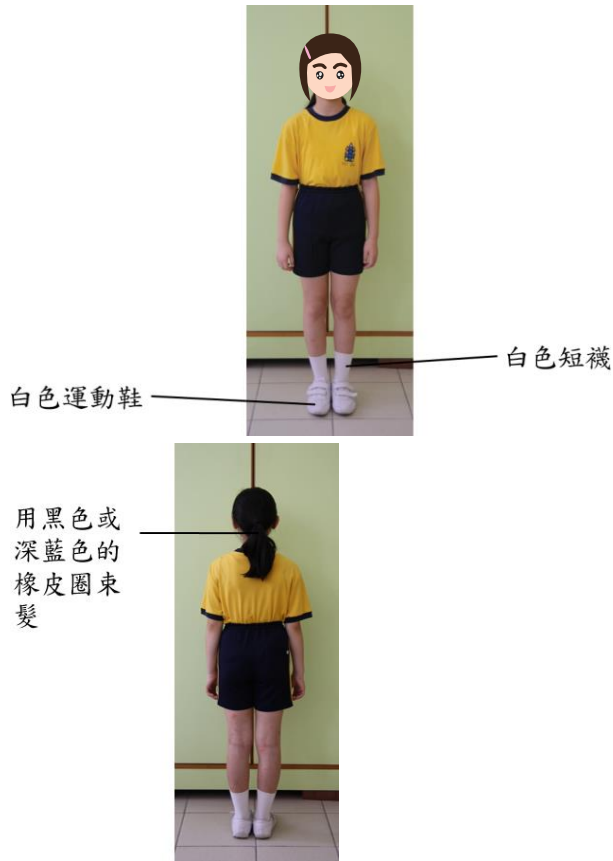

夏季運動服 (男生)

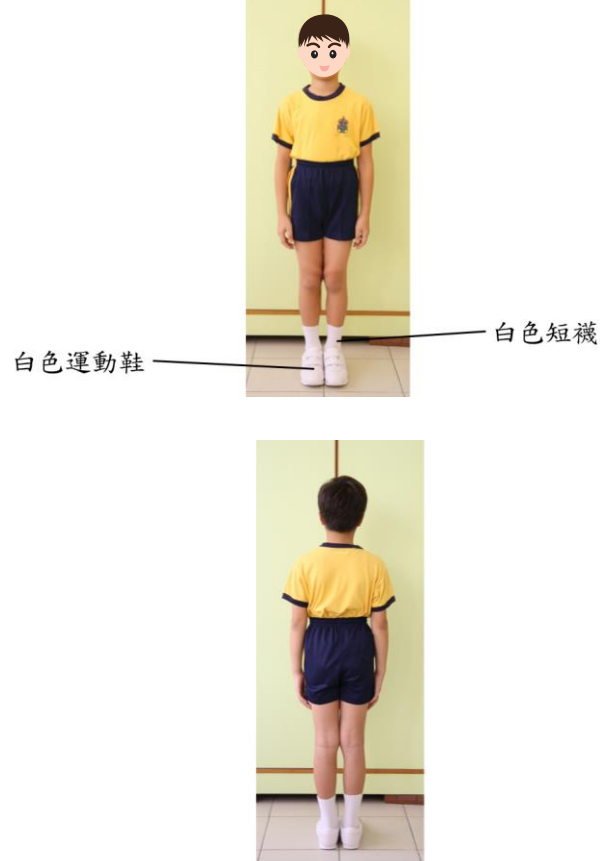

冬季校服 (女生)



冬季校服 (男生)

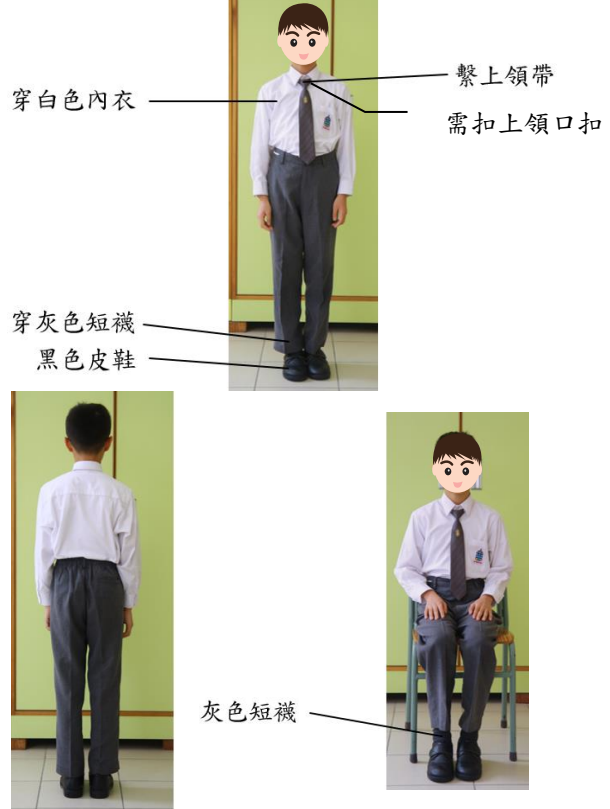

冬季校服 (女)

灰色校服毛衣

繫上領帶

需扣上領口扣

灰色長襪

黑色皮鞋

灰色校服毛衣

用黑色或深藍色的橡皮圈束髮

藍色厚校服棉襖

繫上領帶

灰色長襪

黑色皮鞋

藍色厚校服棉襖

用黑色或深藍色的橡皮圈束髮

冬季校服 (男生)

灰色校服毛衣

繫上領帶

需扣上領口扣

穿灰色短襪

黑色皮鞋

灰色校服毛衣

藍色厚校服棉襖

繫上領帶

穿灰色短襪

黑色皮鞋

藍色厚校服棉襖

冬季運動服（女生）



白色運動鞋

穿白色短襪



白色短襪

用黑色或深藍色的
橡皮圈束髮



校服運動外套



白色運動鞋

穿白色短襪

校服運動外套



用黑色或
深藍色的
橡皮圈束髮

冬季運動服（男生）



白色運動鞋

白色短襪



白色短襪



校服運動
外套



白色運動鞋

穿白色短襪

校服運動
外套



冬季運動服（女生）

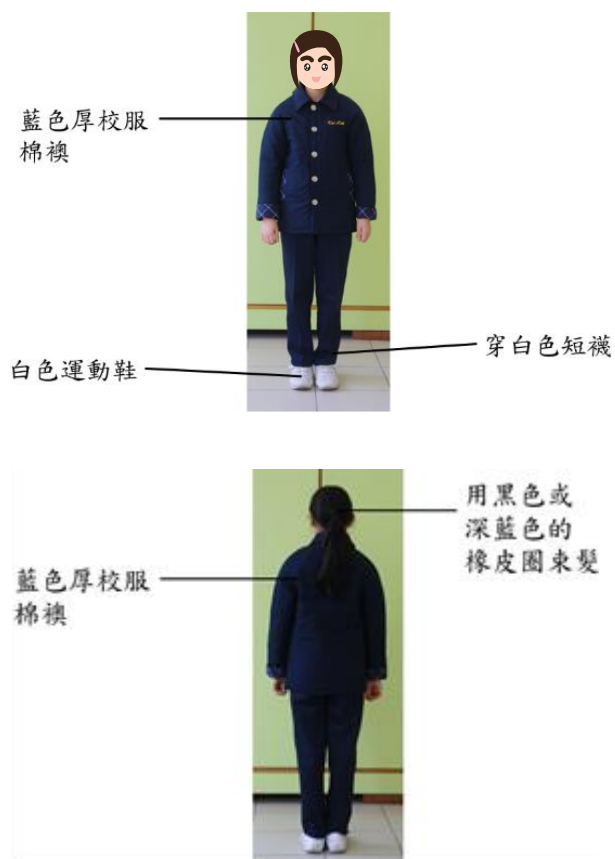

冬季運動服（男生）



氣溫在 12°C 或以下(氣溫以上午七時觀塘的氣溫為準)，學生可穿著一件非校服禦寒大衣回校，但顏色必需為純深藍色或黑色。